

DETALHE 10 - ESTRUTURA DO PISO DA CIRCULAÇÃO

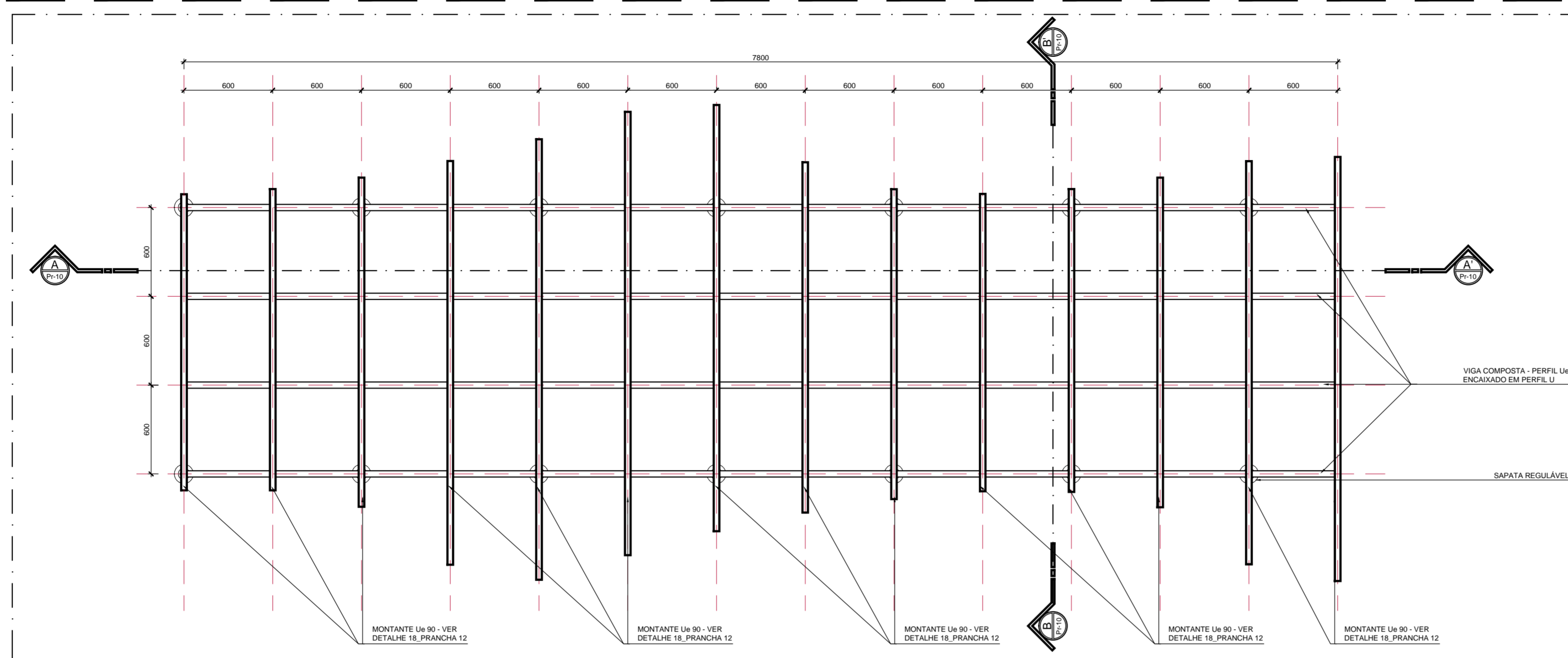

VISTA DE TOPO
ESTRUTURA DO PISO
 ESCALA 1/20
 UNIDADE: MILÍMETROS

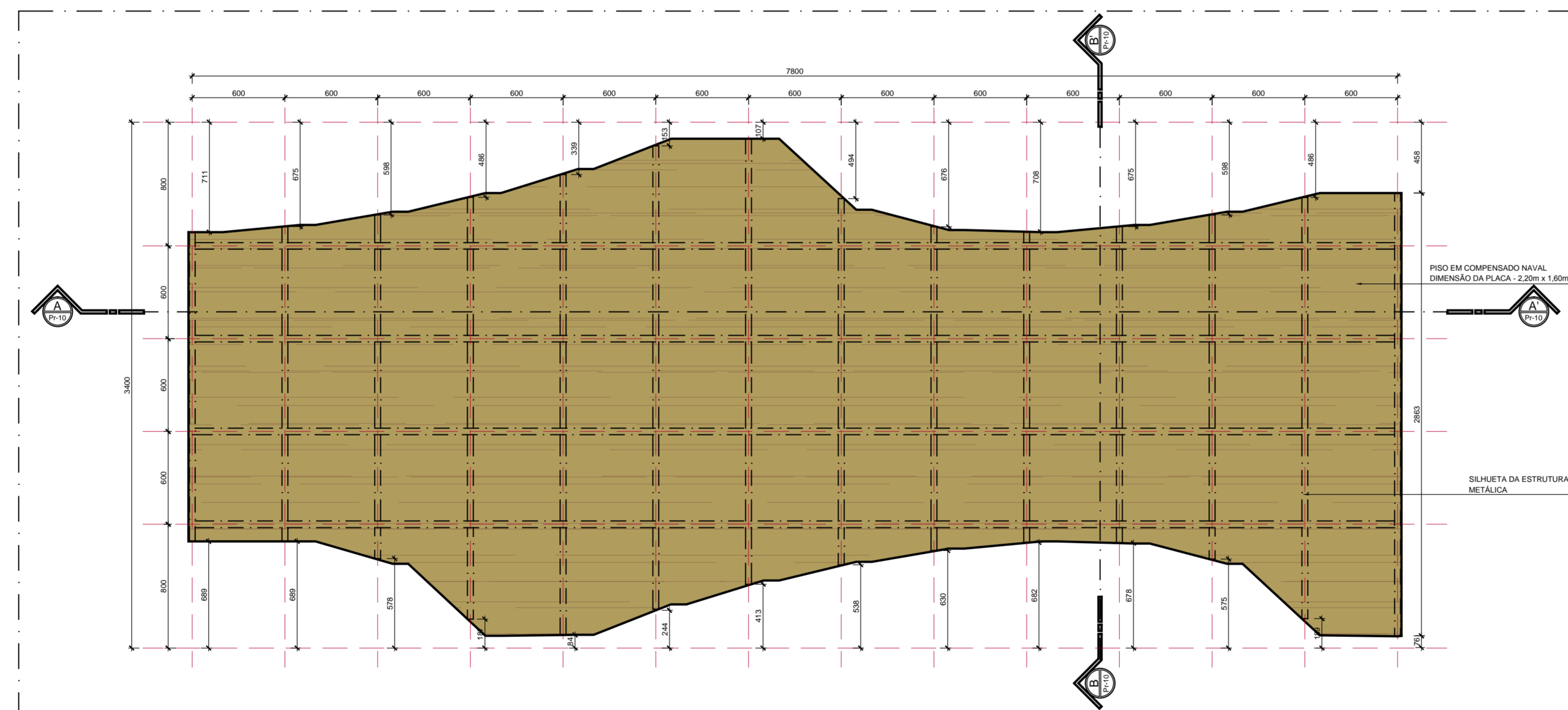

VISTA DE TOPO
ESTRUTURA DO PISO
 ESCALA 1/20
 UNIDADE: MILÍMETROS

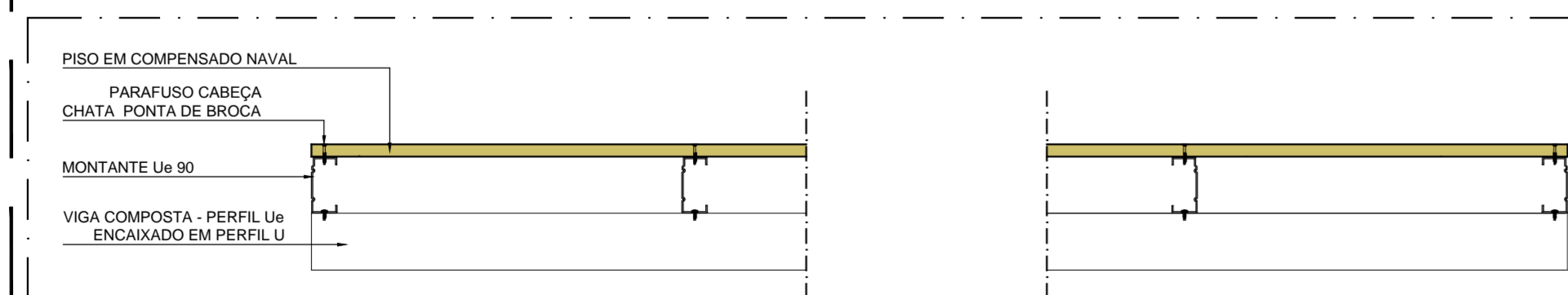

CORTE A-A'
 ESCALA 1/10

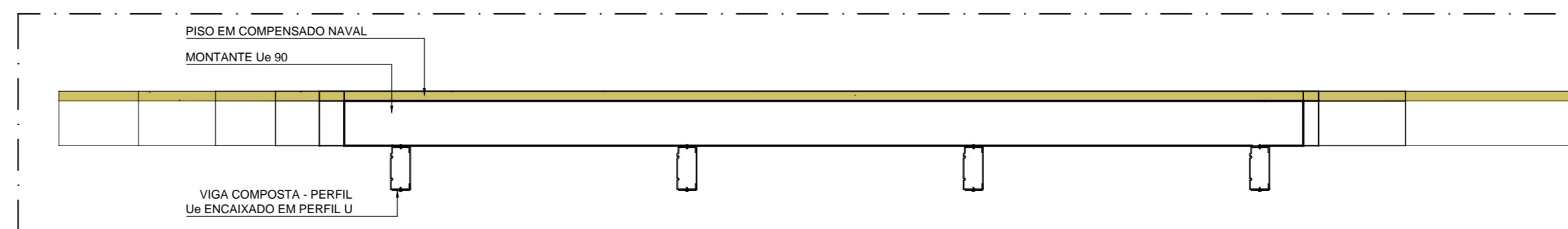

CORTE B-B'
 ESCALA 1/10

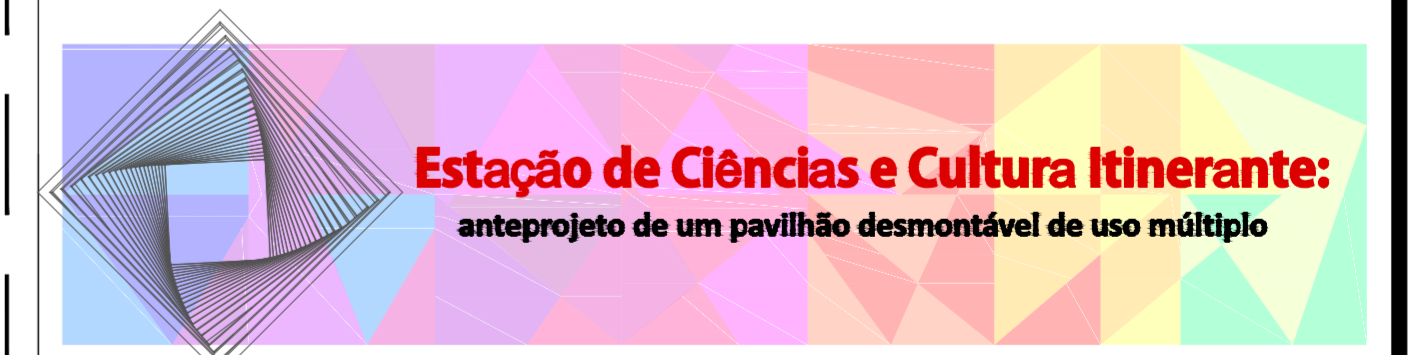

Estação de Ciências e Cultura Itinerante:
 anteprojeto de um pavilhão desmontável de uso múltiplo

 UNIVERSIDADE FEDERAL DO RIO GRANDE DO NORTE CENTRO DE TECNOLOGIA DEPARTAMENTO DE ARQUITETURA CURSO DE ARQUITETURA E URBANISMO	
TRABALHO FINAL DE GRADUAÇÃO 2014.2	
Disciplina: LARISSA FAGUNDES DE SOUZA PINHEIRO	PRANCHA Nº:
Orientador: PROF. MSc. HÉLIO TAKASHI MACIEL DE FARIAS	10 _{/12}
Assunto: DETALHE DA ESTRUTURA DE PISO DA PASSARELA	
Escola: INDICADA	Data: NOV/2014