

Corte Longitudinal A
Escala 1:100

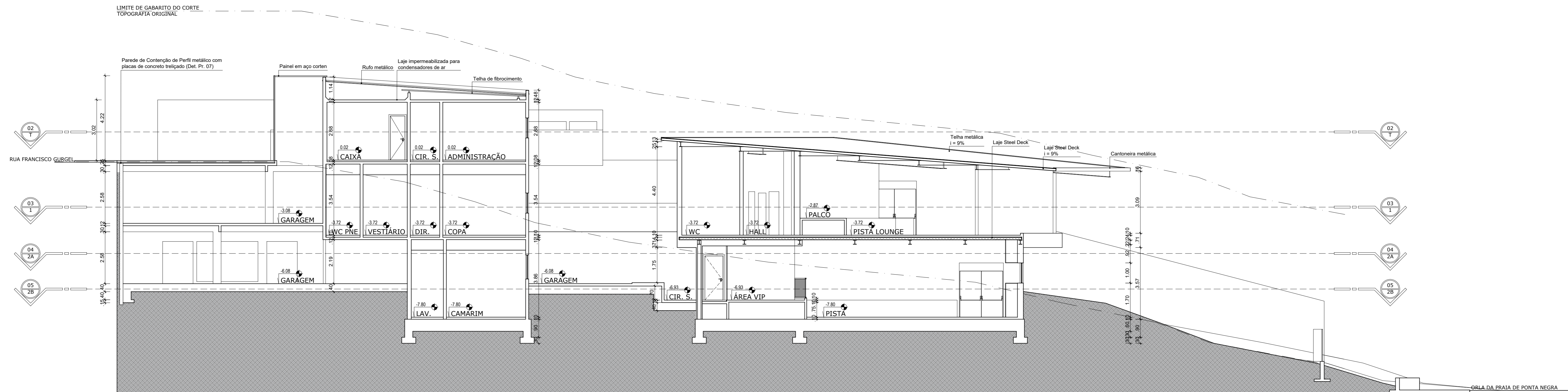

Corte Longitudinal B
Escala 1:100

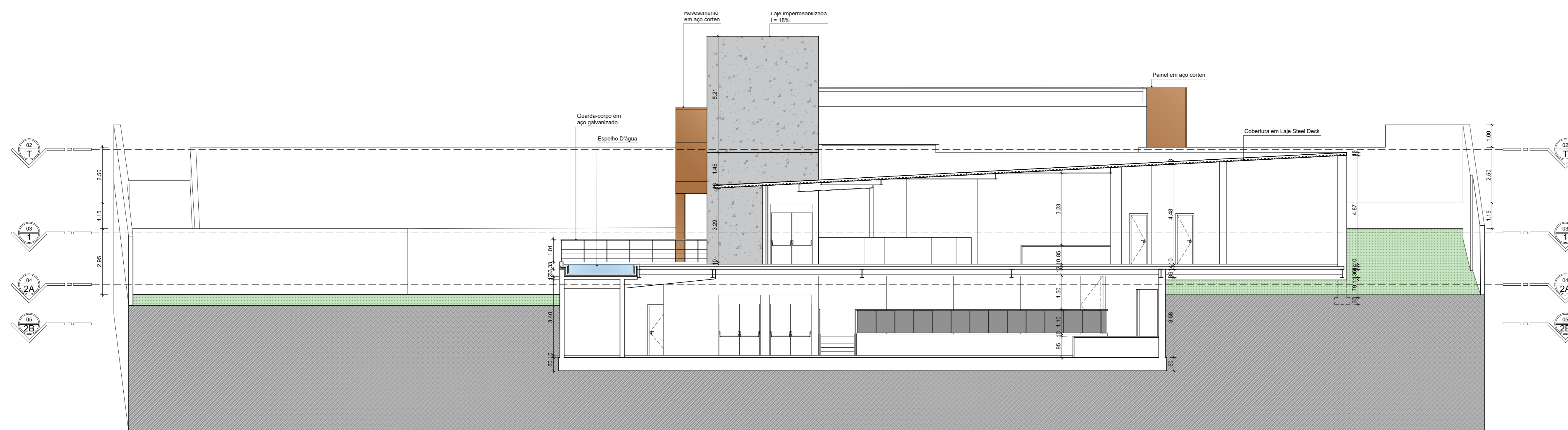

Corte Transversal C
Escala 1:100

UNIVERSIDADE FEDERAL DO RIO GRANDE DO NORTE
CENTRO DE TECNOLOGIA
DEPARTAMENTO DE ARQUITETURA
CURSO DE ARQUITETURA E URBANISMO

TRABALHO FINAL DE GRADUAÇÃO

SAVAGE

beach club

ASSUNTO: SAVAGE Beach Club
Anteprojeto de uma Beach

DISCENTE: Mario Luis de Oliveira
ORIENTADORA: Prof. Dra. Bianca Denton de Araújo

LOCAL: Rua Francisco Gurgel, Ponta Negra - Natal/RN

CONTEÚDO: Cortes

ÁREA TOTAL CONSTRUÍDA: 5.125,00 m²

DATA: Junho/2018

ESCALA: Indicada

PRANCHA: 06/07