

QUADRO DE ESQUADRIAS						
PORTAS						
ESQ.	ABERTURA	LARG.	ALT.	PEIT.	ESPECIFICAÇÕES	QNTD.
P1	GIRO	.90	2.10	-	PORTA DE MDF COM CAIXILHO DE ALUMÍNIO NA COR NATURAL, BARRA HORIZONTAL DE AÇO ESCOVADO 35mm E MAÇANETA TIPO ALAVANCA	138
P2	GIRO	1.80	2.10	-	PORTA DUPLA DE MDF COM VENEZIANAS MÓVEIS, CAIXILHO DE ALUMÍNIO NA COR NATURAL, BARRA HORIZONTAL DE AÇO ESCOVADO 35mm E MAÇANETA TIPO ALAVANCA	6
P3	CORRER	1.00	2.10	-	PORTA DE CORRER DE MDF COM VENEZIANAS MÓVEIS, CAIXILHO DE ALUMÍNIO NA COR NATURAL, PUXADOR VERTICAL	128
JANELAS						
ESQ.	ABERTURA	LARG.	ALT.	PEIT.	ESPECIFICAÇÕES	QNTD.
J1	CORRER	3.00	1.80	.30	JANELA EM MADEIRA COR NATURAL, QUATRO FOLHAS COM VENEZIANAS MÓVEIS E VIDRO TRANSPARENTE 4mm	46
J2	CORRER	2.00	.50	2.10	JANELA EM MADEIRA COR NATURAL, QUATRO FOLHAS COM VENEZIANAS MÓVEIS	142
J3	MAXIM-AR	1.20	1.68	.74	JANELA EXISTENTE DE ALUMÍNIO ANODIZADO COR NATURAL COM VENEZIANAS FIXAS E VIDRO TRANSPARENTE 4mm	2
J4	CORRER	2.00	1.80	.30	JANELA EM MADEIRA COR NATURAL, QUATRO FOLHAS COM VENEZIANAS MÓVEIS E VIDRO TRANSPARENTE 4mm	18
J5	CORRER	1.50	.50	2.10	JANELA EM MADEIRA COR NATURAL, QUATRO FOLHAS COM VENEZIANAS MÓVEIS	33
J6	CORRER	3.00	.50	2.10	JANELA EM MADEIRA COR NATURAL, QUATRO FOLHAS COM VENEZIANAS MÓVEIS	11
J7	PIVOTANTE	1.00	1.80	.30	JANELA EM MADEIRA COR NATURAL, DUAS FOLHAS COM VENEZIANAS MÓVEIS	2

* A QUANTIDADE DE ESQUADRIAS APRESENTADAS NO QUADRO ACIMA ABRANGE TODAS AS EDIFICAÇÕES PRESENTES NO COMPLEXO CAMPUS: CAMPUS I, II, III, IV, LAVANDERIA E ADMINISTRAÇÃO.

PLATAFORMA ELEVATÓRIA
1.45m x .90m

DESCIDA HALL
5.23m²

ESCADA
DETALHE 5 E 6

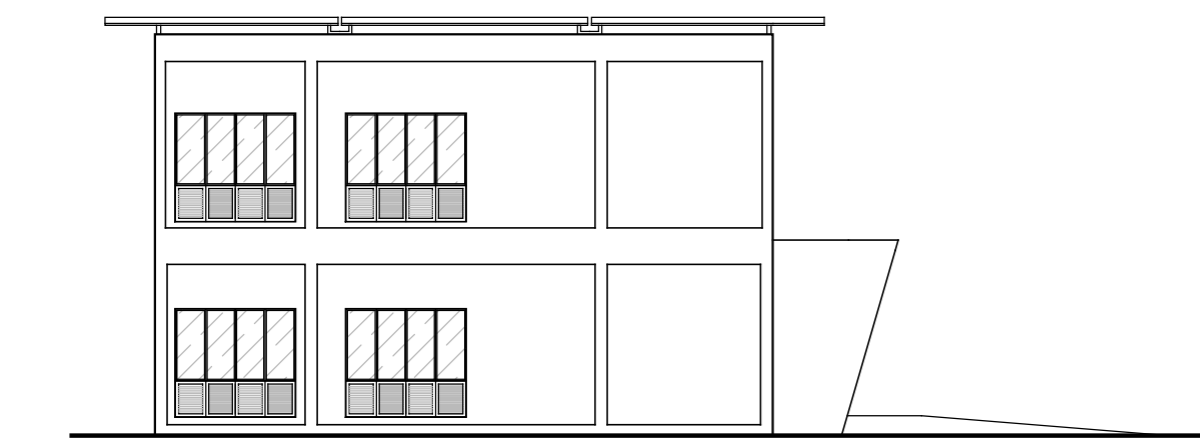

FACHADA NORTE (CAMPUS I) / SUL (CAMPUS II)
ESCALA.....1/125

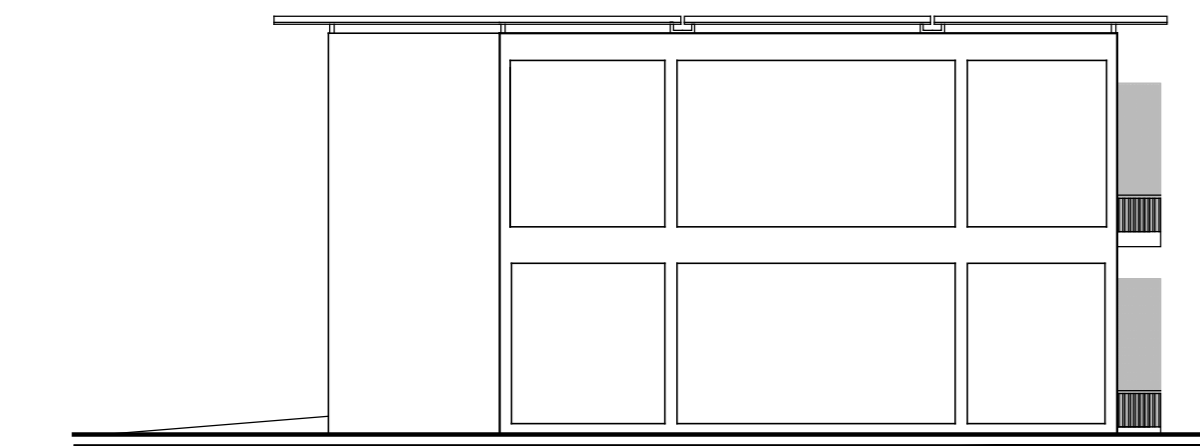

FACHADA SUL (CAMPUS I) / NORTE (CAMPUS II)
ESCALA.....1/125

PLANTA BAIXA 2º PAVIMENTO - CAMPUS I
ESCALA.....1/100

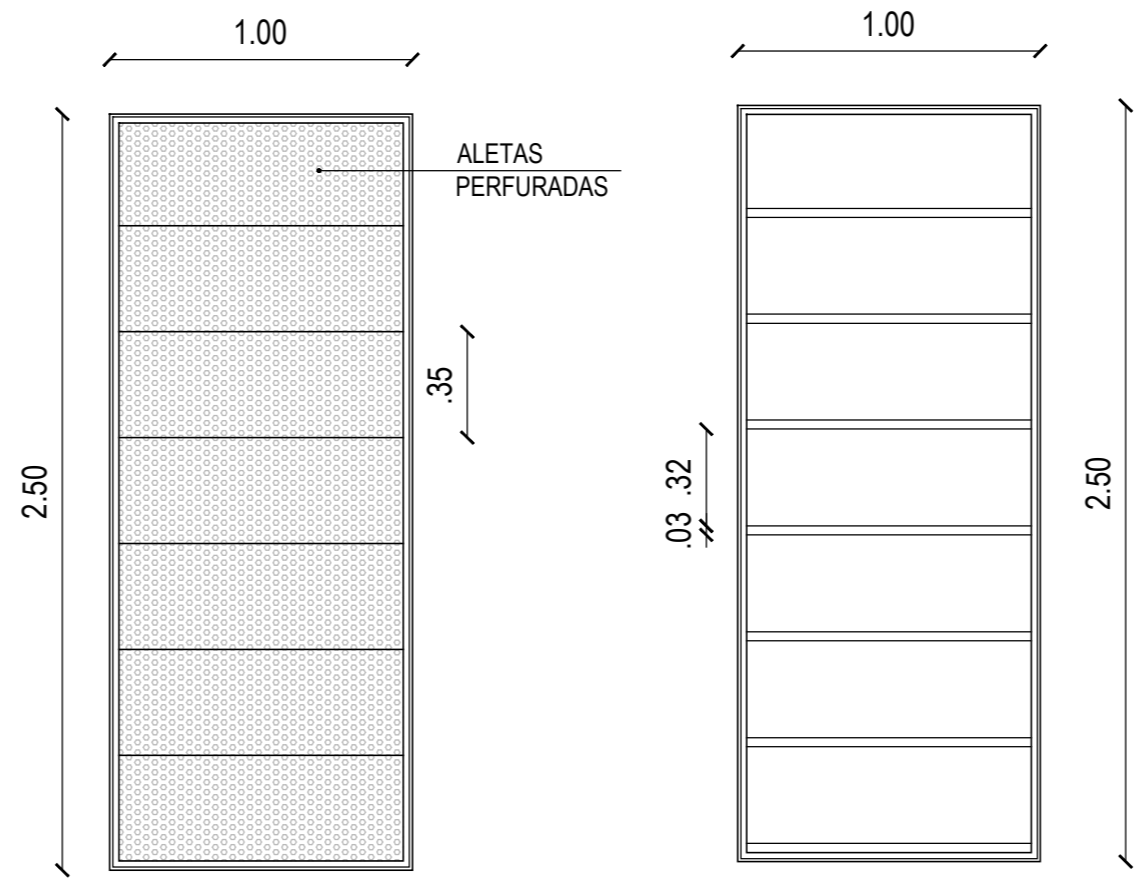

DETALHE 3 - ENVOLTÓRIA MÓVEL COM VENEZIADAS FECHADAS
ESCALA.....1/25

DETALHE 4 - ENVOLTÓRIA MÓVEL COM VENEZIADAS ABERTAS
ESCALA.....1/25

COMPLEXO CAMPUS
Recomendações para a Residência Universitária de Graduação do Campus Central da UFRN sob o olhar do usuário

ENDEREÇO: Av. Capitão-Mor Gouveia, s/n - Lagoa Nova - Residência Universitária de Graduação da UFRN, Campus Central CEP: 59076-400 - Natal/ RN	
UFRN - CT Curso de Arquitetura e Urbanismo Trabalho Final de Graduação	CONTEÚDO: Planta Baixa - Campus I / Fachada - Campus I e II
ÁREA DO TERRENO: 6.812,47 m²	ÁREA CONSTRUÍDA: 5.157,07 m²
ALUNA: Priscila Bessa M. B. da Costa	ORIENTADORA: Glauce Lillian de Albuquerque
DATA: Junho/2018	ESCALA: 1/100 1/125
DIREITOS AUTORAIS ATRIBUÍDOS. É EXPRESSAMENTE PROIBIDA A REPRODUÇÃO DESTE MATERIAL SEM AUTORIZAÇÃO PRÉVIA.	