

CORTE A A'
ESCALA.....1/125

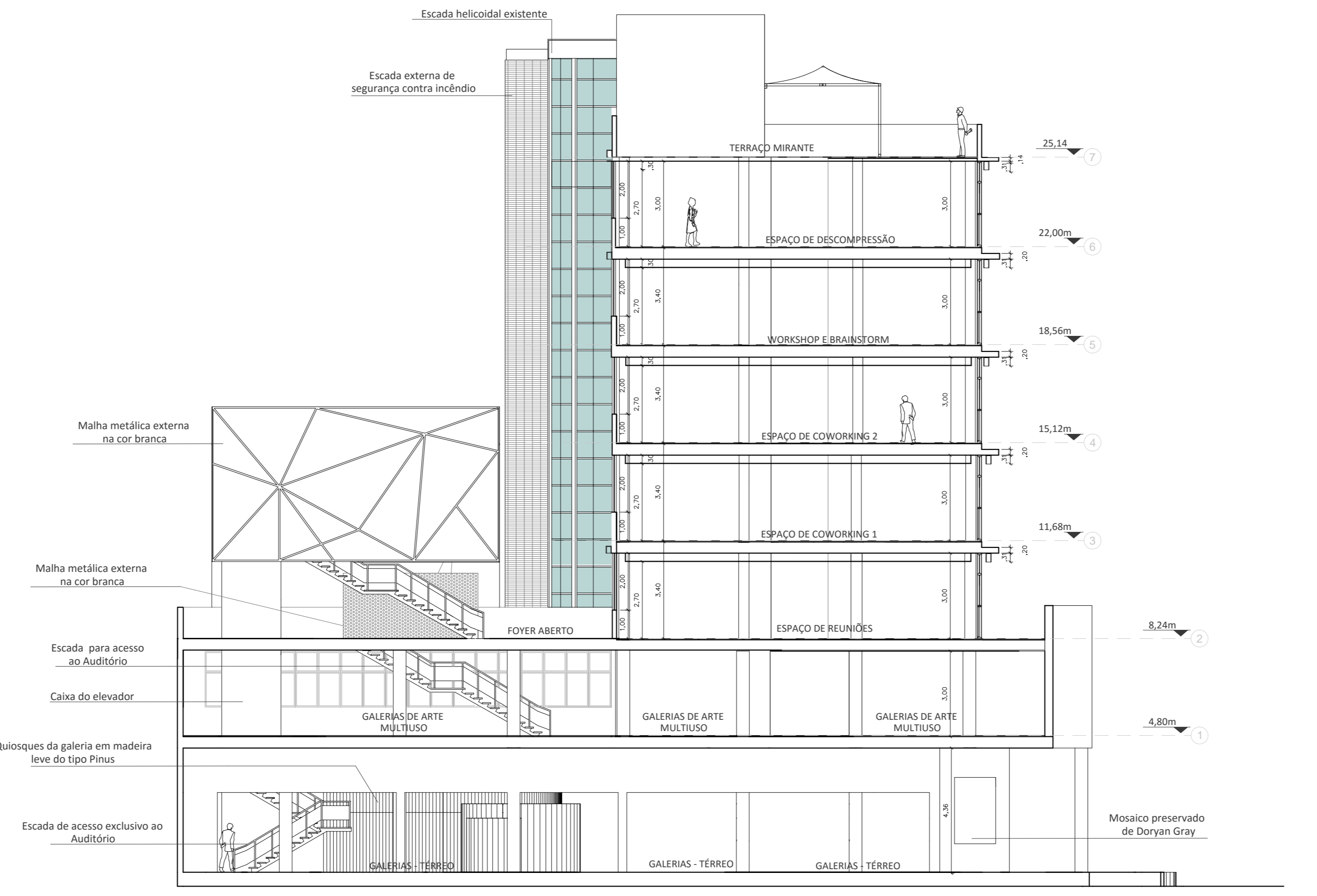

CORTE B B'
ESCALA.....1/125

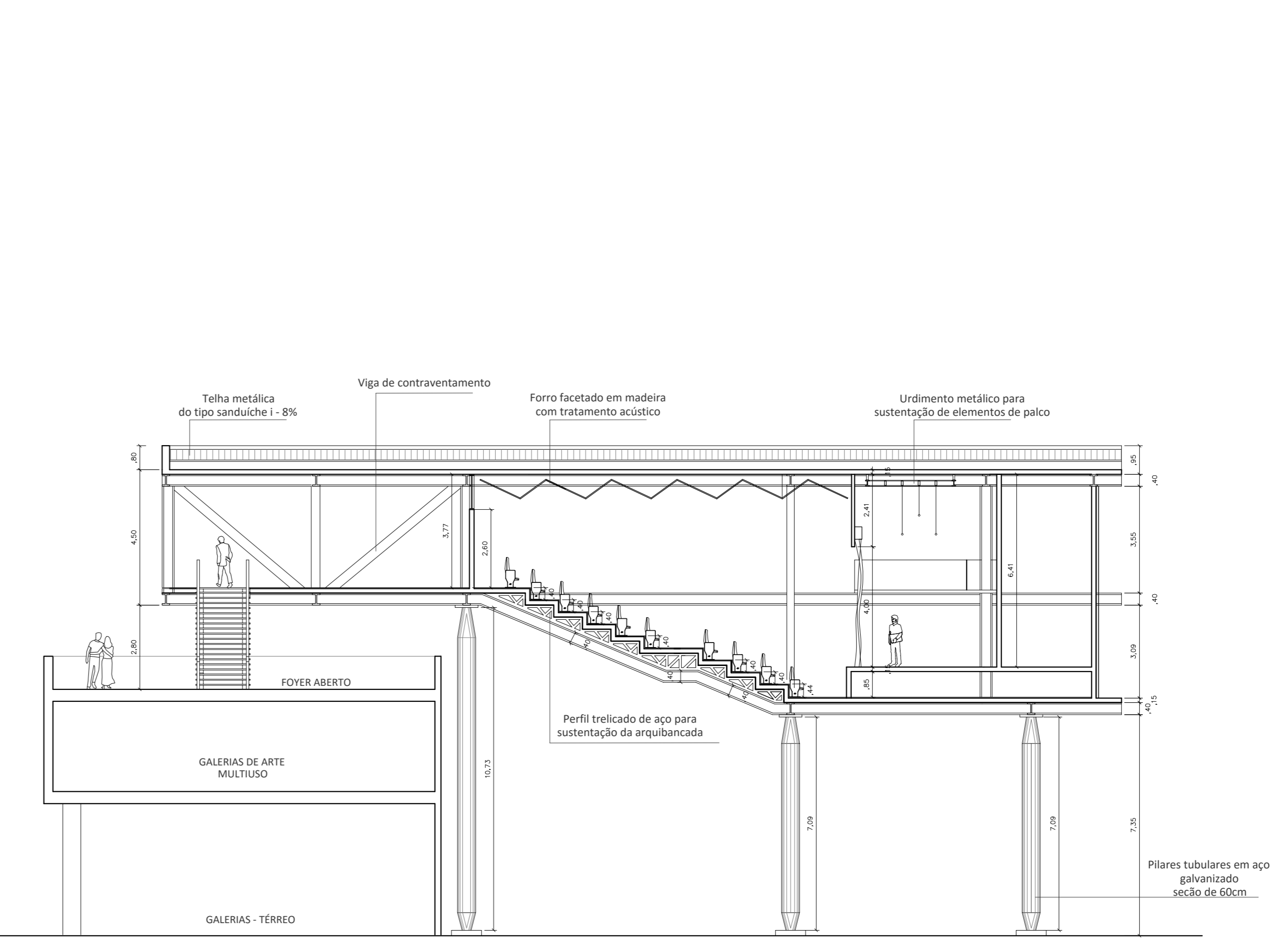

CORTE ESQUEMÁTICO CC'
ESCALA.....1/125



| | |
|--|--|
|  UNIVERSIDADE FEDERAL DO RIO GRANDE DO NORTE CENTRO DE TECNOLOGIA CURSO DE ARQUITETURA E URBANISMO | |
| RIBEIRA HUB Galerias e Coworking | |
| PROJETO: | TRABALHO FINAL DE GRADUAÇÃO Estudo Preliminar para Requalificação Arquitetônica do Ed. Pres. Café Filho |
| ORIENTADOR: | Prof. Dr. CLEWTON DO NASCIMENTO |
| CO-ORIENTADORA: | Profa. Msc. CLARA OVÍDIO |
| DISCENTE: | CLEYTON SANTOS DE MEDEIROS |
| LOCAL: | RUA ALMINO AFONSO, 16 - ROCAS - NATAL/RN |
| ASSUNTO: | CORTES AA' - BB' - CC' |
| ESCALA: | ESCALA INDICADA |
| PRANCHA: | 05/08 |
| DATA: | JUNHO - 2016 |