

**PERSPECTIVA 04**  
SEM ESCALA

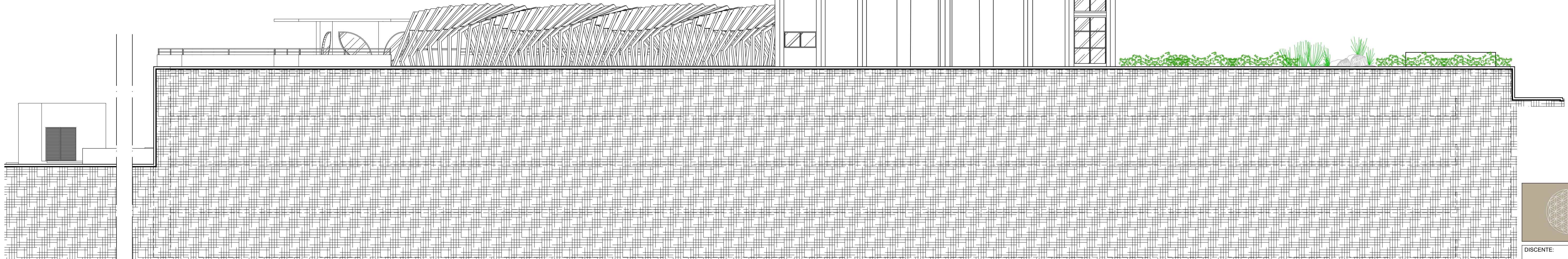

OBS.: COM INTUITO DE NÃO ATRAPALHAR A VISUALIZAÇÃO DA ESTRUTURA GERAL, ALGUMAS VEGETAÇÕES NÃO FORAM REPRESENTADAS NESTE DESENHO.

**FACHADA POSTERIOR - AV. GOVERNADOR JUVENAL LAMARTINE**  
ESCALA ..... 1/125

		<b>UNIVERSIDADE FEDERAL DO RIO GRANDE DO NORTE</b> Centro de Tecnologia Curso de Arquitetura e Urbanismo	
		DISCENTE:	Thamirys Rafaelle Rodrigues Ferraz
ORIENTADORA:		Glauce Lihan Alves de Albuquerque	
DESCRIÇÃO:		Trabalho Final de Graduação - ECO: Anteprojeto arquitetônico de um centro empresarial para a cidade de Natal/RN	
CONTEÚDO:	ENDEREÇO:	FRANCHA Nº:	
FACHADA POSTERIOR - AV. GOV. JUVENAL LAMARTINE	Av. Governador Juvenal Lamartine x Av. Prudente de Moraes, Trol. Natal/RN		
PERSPECTIVA 04	DATA:	ESCALA:	DIGITALIZAÇÃO:
	Novembro/2019	Indicada	Thamirys Ferraz
OBSERVAÇÕES:			
DIREITOS AUTORAIS RESERVADOS. PROIBIDA QUALQUER MODIFICAÇÃO OU REPRODUÇÃO SEM O CONSENTIMENTO DO AUTOR, DE ACORDO COM A LEI FEDERAL Nº 9.129/96.			