

PERSPECTIVA 03
SEM ESCALA

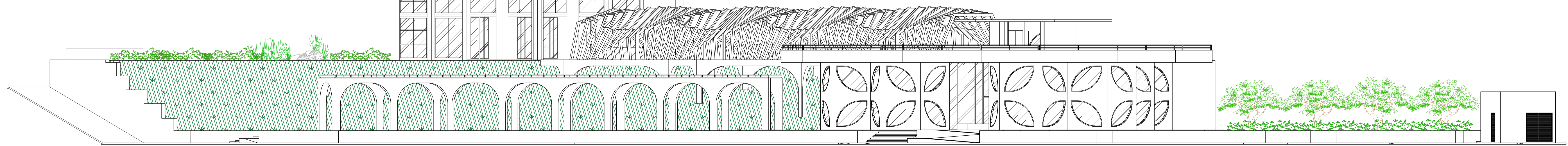

OBS.: COM INTUITO DE NÃO ATRAPALHAR A VISUALIZAÇÃO DA ESTRUTURA GERAL, ALGUMAS VEGETAÇÕES NÃO FORAM REPRESENTADAS NESTE DESENHO.

FACHADA FRONTAL - AV. GOVERNADOR JUVENAL LAMARTINE
ESCALA 1/125

		UNIVERSIDADE FEDERAL DO RIO GRANDE DO NORTE Centro de Tecnologia Curso de Arquitetura e Urbanismo	
		DISCENTE:	Thamirys Rafaelle Rodrigues Ferraz
ORIENTADORA:		Glauce Litan Alves de Albuquerque	
DESCRIÇÃO:		Trabalho Final de Graduação - ECO: Anteprojeto arquitetônico de um centro empresarial para a cidade de Natal/RN	
CONTEÚDO:	ENDEREÇO:	PRANCHA Nº:	
FACHADA FRONTAL - AV. GOV. JUVENAL LAMARTINE PERSPECTIVA 03	Av. Governador Juvenal Lamartine x Av. Prudente de Moraes, Tícol. Natal/RN		
DATA:	ESCALA:	DIGITALIZAÇÃO:	17/18
Novembro/2019	Indicada	Thamirys Ferraz	
OBSERVAÇÕES:			
<small>DIREITOS AUTORAIS RESERVADOS. PROIBIDA QUALQUER MODIFICAÇÃO OU REPRODUÇÃO SEM O CONSENTIMENTO DO AUTOR, DE ACORDO COM A LEI FEDERAL Nº 9.610/98.</small>			