

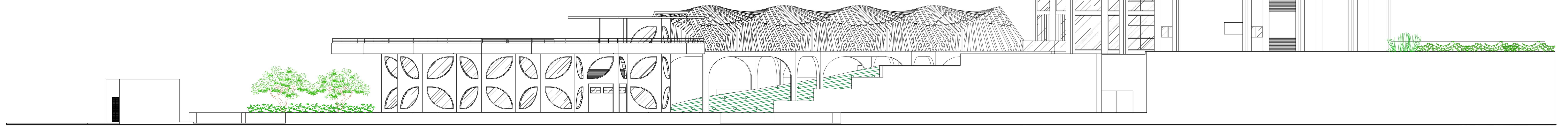

PERSPECTIVA 02
SEM ESCALA

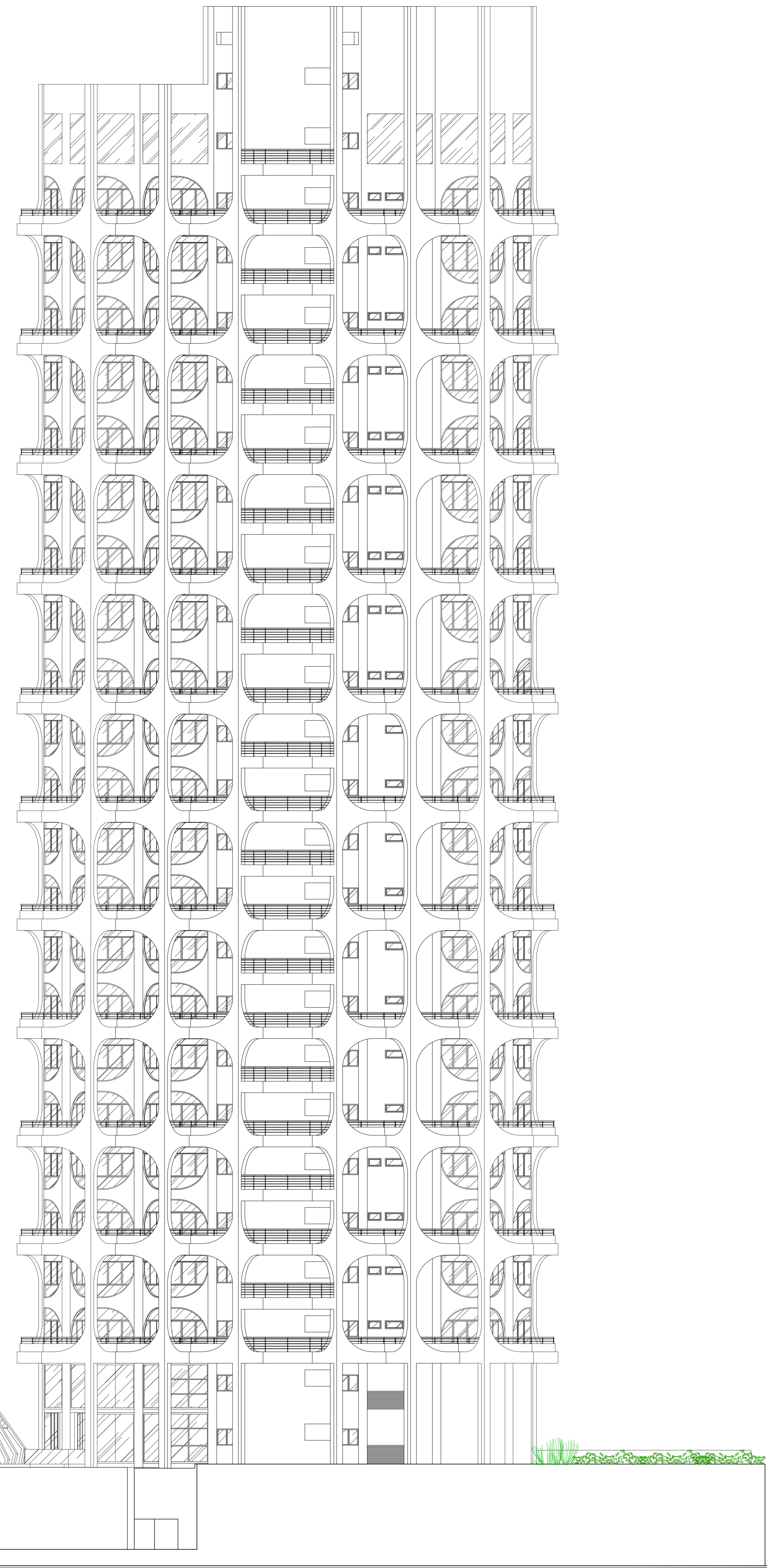

OBS.: COM INTUITO DE NÃO ATRAPALHAR A VISUALIZAÇÃO DA ESTRUTURA GERAL, ALGUMAS VEGETAÇÕES NÃO FORAM REPRESENTADAS NESTE DESENHO.

FACHADA POSTERIOR - AV. PRUDENTE DE MORAIS
ESCALA 1/125

		UNIVERSIDADE FEDERAL DO RIO GRANDE DO NORTE Centro de Tecnologia Curso de Arquitetura e Urbanismo	
		DIRCENTE: Thamirys Rafaelle Rodrigues Ferraz	ORIENTADORA: Glauce Llian Alves de Albuquerque
DESCRIÇÃO: Trabalho Final de Graduação - ECD: Anteprojeto arquitetônico de um centro empresarial para a cidade de Natal/RN			
CONTEÚDO: FACHADA POSTERIOR - AV. PRUD. DE MORAIS PERSPECTIVA 02	ENDEREÇO: Av. Governador Juvencio Lamartine x Av. Prudente de Moraes, TRAJ. NASSIM	ESCALA: Indicada	PRANCHAS Nº: DIGITALIZAÇÃO: Thamirys Ferraz
DATA: Novembro/2019		OBSERVAÇÕES: PROIBIDA QUALQUER MODIFICAÇÃO OU REPRODUÇÃO DO CONTEÚDO SEM O CONSENTIMENTO DO AUTOR, DE ACORDO COM A LEI FEDERAL Nº 12.522/12.	
		16/18	